proLékaře.cz | 24.4.2024

THE SANKARA NETHRALAYA ATLAS OF FUNDUS FLUORESCEIN ANGIOGRAPHY

V. Krásnik, J. Štefaničková, A. Furdová

Klinika Oftalmológie LFUK a UN v Bratislava
prednosta doc. MUDr. V. Krásnik, PhD.

Pukhraj Rishi, Ekta Rishi, Tarum Sharma, Muna Bhende, Parveen Sen, Dhanasaree Ratra, Lingam Gopal

The Sankara Nethralaya Atlas of FUNDUS FLUORESCEIN ANGIOGRAPHY
Jaypee Brothers Medical Publishers (P) Ltd, 2nd edition, New Delhi, India, 2013, 599 pp.
ISBN:978-93-5025-577-3

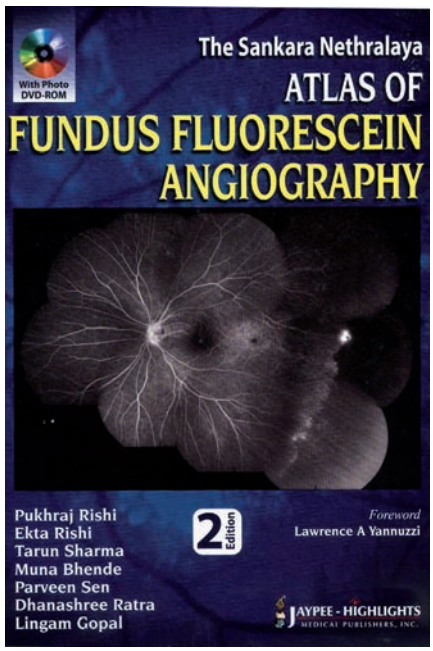

Kolektív sklúsených retinálnych oftalmológov na základe úspechu prevého vydania a pozitívnych ohlasov pristúpil k prepracovaniu a dolpneniu druhého vydania. Farebné fotografie a angiografické snímky realizovali technici s dlhodobou praxou.

Predhovor napísal Lawrence A. Yannuzzi, kde vyzdvihol význam publikácie, ktorá vznikla na domácej pôde v Indii, a tým k anglickým, francúzskym, talianskym a japonským atlasom o fluroangiografii, pribudla ďalšia bohato dokumentovaná knižná publikácia.

Publikácia je rozdelená na sedem sekcií (Getting started, Macular disorders, Vascular disorders, Inflammatory disorders, Heredomacular dystrophy, Optic nerve disorders, Tumors). Každá sekcia je ďalej členaná na kapitoly podľa jednotlivých diagnóz. V úvodnej sekcii autori popisujú základné princípy angiografie ako flouresceínovej, tak aj indocyanínovej pasáže kontrastnej látky choroidálnym a sietnicovým riečiskom, artefakty, autoflorescenciu a popisujú abnormálnu hyper- a hypofluorescenciu. Pozornosť je tiež venovaná naliehavým sytuáciám a vybaveniu ambulancií pri poskytovaní prvej pomoci. V úvode každej kapitoly, kde už sú podrobné ukážky jednotlivých entít, je stručný, zato výstižný oftalmologický a oftalmoskopický nález a popis, ktorý je vhodne doplnený interpretáciou fluoroangiogramu. Nasleduje niekoľko kazuistík, ktoré v detaile ukazujú a popisujú zmeny na farebnej fotografii a angiografii. Komentár na záver kapitoly upozorňuje a vyzdvihuje charakteristiku danej entity.

V závere atlasu nájdeme 30-otázkový test, kde si môžeme overiť svoje staršie, ale aj novonadobudnuté vedomosti. Test svojím zameraním a obsahom ponúka najbežnejšie a najfrekventovanejšie situácie, s ktorými sa môžeme stretnúť pri fluoroangiografii.

Súčasťou je aj malý slovník s výkladom a abecedný index, ktoré vhodne doplňajú tex, farebné fotografie a angiogramy a pomáhajú v rýchlejšej orienatácii v atlase.

The Sankara Nethralaya Atlas of FUNDUS FLUORESCEIN ANGIOGRAPHY je výborný študijný materál pre začínajúch retinálnych špecialistov. Ocenia ho aj kolegovia pripravujúci sa na špecilizačnú skúšku z oftalmológie. Súčasne je aj vodítkom k diferenciálnej diagnostike a rýchlej orientácii pre retinálnych špecialistov.

DIAGNOSTIKA A LÉČBA OČNÍCH ZÁNĚTŮ

Petra Svozílková a kol.

Maxdorf 2014, 344 str., edice Jessenius
ISBN: 978-80-7345-391-6
Cena: 595 Kč
Formát: 125 × 190 mm, brož.

Anotace
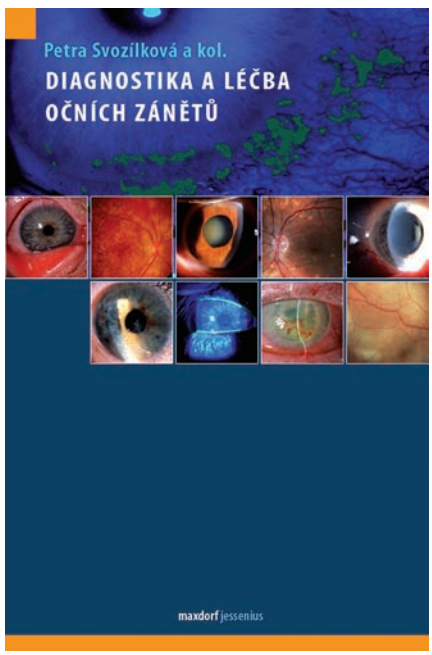
Oční záněty tvoří jednu z nejvýznamnějších oblastí oftalmologie a jejich diagnostika a léčba patří trvale ke každodenní náplni oftalmologické praxe. Jde přitom o velmi rozsáhlou a nozologicky i etiologicky různorodou skupinu onemocnění, z nichž část ohrožuje nemocného trvalými následky, v těch nejzávaznějších případech včetně oslepnutí. Knížka kolektivu autorů z Oftalmologické kliniky 1. LF UK a VFN v Praze, pod vedením doc. MUDr. Petry Svozílkové, Ph.D., nabízí čtenářům precizní a rozumitelné návody jak pro diagnostiku, tak pro léčbu očních zánětů. Kniha je určena v první řadě oftalmologům, některé kapitoly však mohou využít i praktičtí lékaři.